

# Precios de los combustibles

FACULTAD DE ADMINISTRACIÓN Y ECONOMÍA



Observatorio del Contexto Económico

## BOLETÍN SEMANAL DE PRECIOS DE LOS COMBUSTIBLES

A partir del 16 al 22 de abril de 2026

### MEPCO

En la semana del 16 al 22 de abril, los precios mayoristas de ENAP aumentan. El precio de la gasolina 93 y 97 crecieron \$20,2 y \$22,3 por litro, respectivamente. En el caso del diésel el precio aumenta \$36,4 por litro.

### PROYECCIÓN<sup>1</sup>

Para la semana del 7 al 13 de mayo, se proyecta que los precios mayoristas de las gasolinas y el diésel se reduzcan en forma acotada si se mantiene el precio del petróleo Brent en torno a los USD 100 el barril las próximas semanas y un tipo de cambio cercano a los \$900 por dólar. Las cifras están sujetas a una alta incertidumbre, dada la alta volatilidad en el mercado del precio del petróleo y el mercado de divisas.

### PRECIOS MAYORISTAS

El precio del petróleo Brent y el tipo de cambio relevante<sup>2</sup> para la presente semana, presentaron una variación semanal de -2,1% y -2,1%, respectivamente.

Precio Mayorista de los Combustibles al 16 de abril de 2026		
	Variación Anual (%)	Variación Acumulada (%)
<b>Gasolina 93</b>	28,4%	-0,5%
<b>Gasolina 97</b>	29,1%	2,3%
<b>Diésel</b>	66,8%	9,7%

En la presente semana el componente variable es -\$28,8 por litro para la gasolina 93 y -\$10,3 por litro para gasolina 97. En el caso del diésel el subsidio asciende a \$54,6 por litro (Figura 1). Para esta semana el precio de paridad por el componente variable inicial se ubicó sobre el precio de referencia superior para las gasolinas, lo que llevó a un subsidio más alto, lo que explica por qué el alza de las gasolinas fue más acotada esta semana, respecto al diésel.

<sup>1</sup> El precio mayorista de los combustibles se estima a partir del Informe de Precios e Impuesto Específico de los Combustibles publicado por el Ministerio de Hacienda. Estas estimaciones solo son válidas en la medida que se mantenga la operación del MEPCO, es decir que el precio de paridad más el componente variable del impuesto específico inicial se ubique en el rango de la banda del precio de referencia.

<sup>2</sup> El precio del petróleo Brent relevante es el promedio entre el 30 de marzo al 10 de abril de 2026. El tipo de cambio relevante corresponde al promedio entre el 7 al 13 de abril.

**Figura 1**  
**Componente Variable del Impuesto Específico de los Combustibles**  
 (\$/litro)

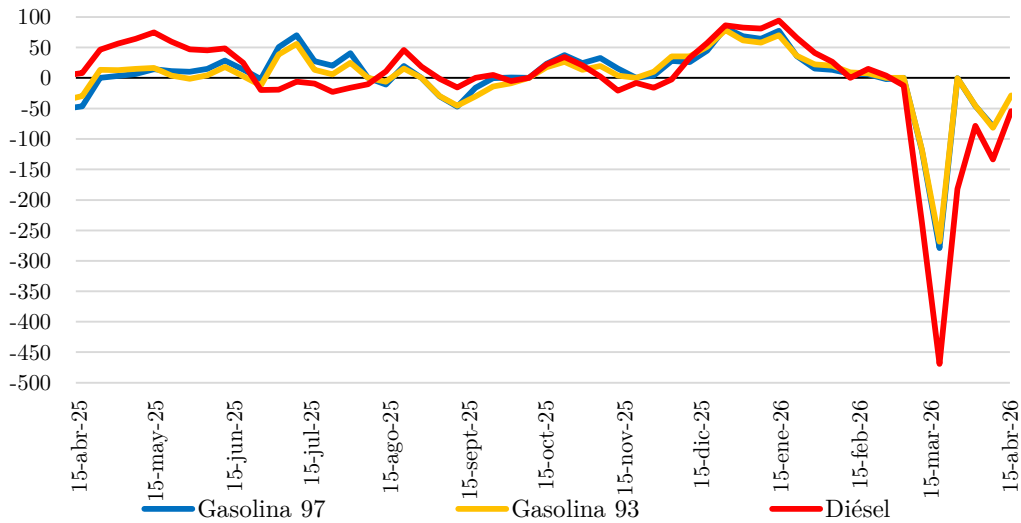

Fuente: Diario Oficial.

Nota: Cuando el componente variable es cero, el MEPCO no opera. Un componente variable positivo representa un impuesto que limita la caída del precio mayorista. Un componente variable negativo implica un subsidio que limita el alza del precio mayorista.

**Figura 2**  
**Precio mayorista combustibles de consumo vehicular**  
 (Variación anual, porcentaje)

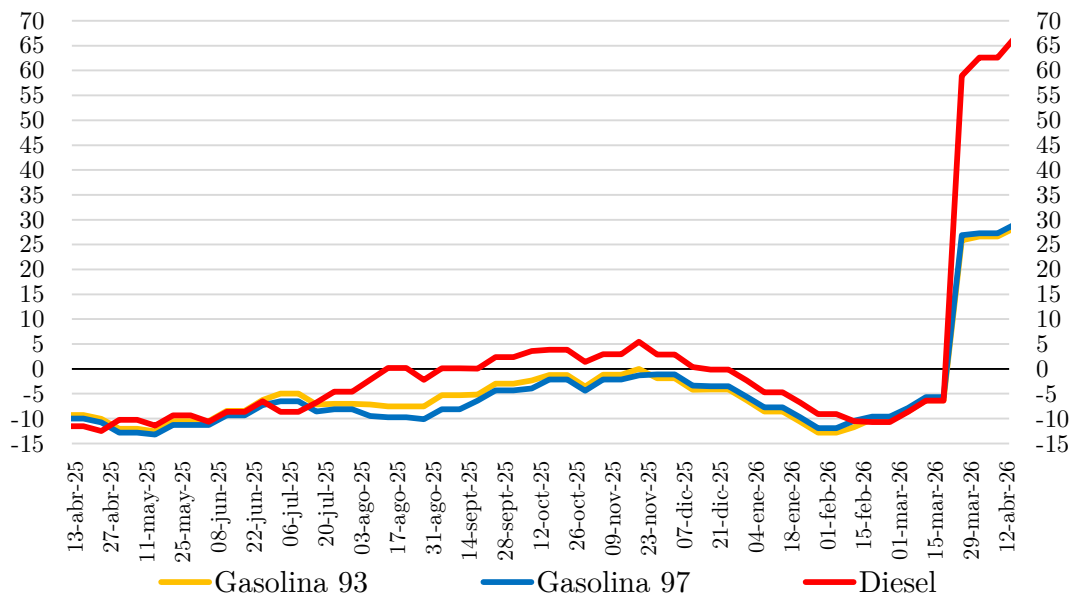

Fuente: Diario Oficial.

FACULTAD DE ADMINISTRACIÓN Y ECONOMÍA

 **CEC** udp

Observatorio del Contexto Económico



El contenido de esta publicación no refleja necesariamente la opinión de la FAE UDP.