

BOLETÍN SEMANAL

PRECIOS DE LOS COMBUSTIBLES



 **OCEC** **udp**

Observatorio del Contexto Económico

Boletín Semanal de Precios de los Combustibles

A partir del 27 de julio de 2023

MEPCO

- En la semana del 27 de julio al 2 de agosto, los precios mayoristas de ENAP de las gasolinas y el diésel se mantienen respecto a la semana previa. En el anexo se explica en detalle la operación del sistema.

PROYECCION

- El precio mayorista de los combustibles se estima¹ a partir del Informe de Precios e Impuesto Específico de los Combustibles Incluidos en el Mecanismo de Estabilización de precios de los Combustibles (MEPCO) publicado por el Ministerio de Hacienda.
- Los precios FOB de la gasolina 93 y 97, así como el precio del diésel, se estiman a partir de la trayectoria del petróleo Brent, los futuros del combustible y el tipo de cambio.
- **Para los precios mayoristas de ENAP para la semana del 3 al 9 de agosto se estima que los precios de las gasolinas aumenten. Mientras que la reducción del diésel se ubicaría en torno a 0,25 UTM/m³, con un componente variable positivo.**
- Estas estimaciones solo son válidas en la medida que se mantenga la operación del MEPCO, es decir que el precio de paridad más el componente variable del impuesto específico final se ubique en el rango de la banda del precio de referencia.

PRECIOS MAYORISTAS

- El precio base aumento para todos los combustibles. Para la gasolina 93 y 97, el alza respecto a la semana previa fue de \$31,2 y \$31,5 por litro, respectivamente. En el caso del diésel el incremento fue de \$22,2 por litro, manteniendo la tendencia al alza del precio base desde hace varias semanas atrás (Figura 1, 2 y 3).

¹ La estimación del precio de los combustibles no utiliza información reservada del Ministerio de Hacienda, de la Empresa Nacional de Petróleo – ENAP o de la Comisión Nacional de Energía – CNE. Las fuentes usadas son de carácter público.

Figura 1
Precio Mayorista gasolina 93
(\$/litro)

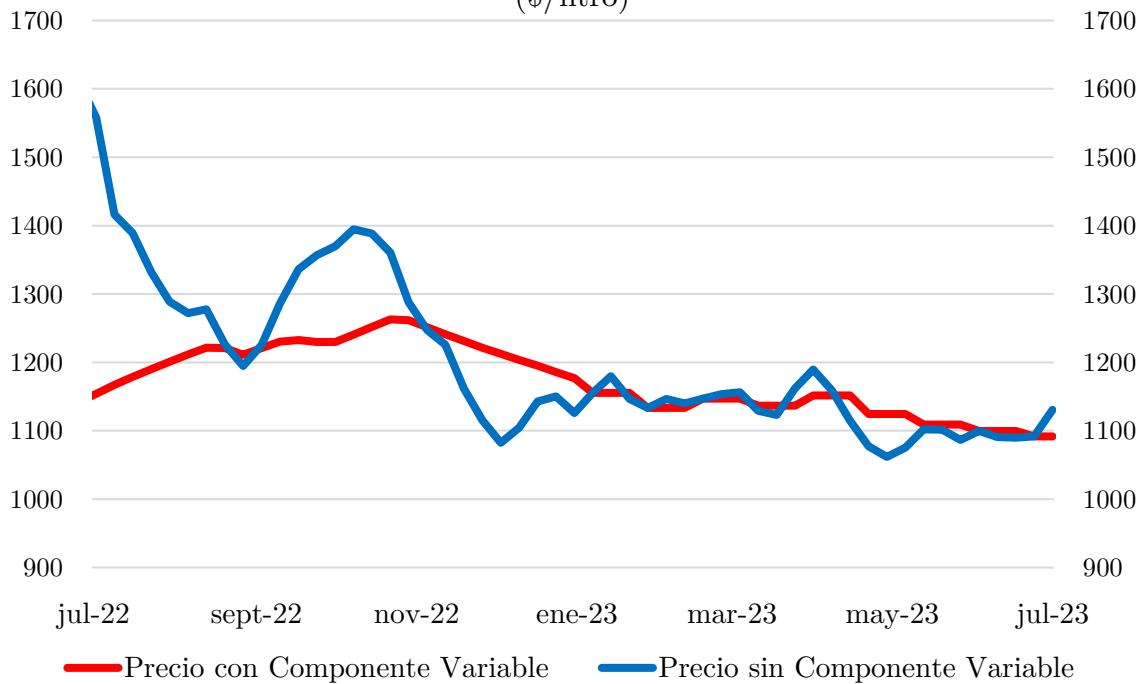

Fuente: Ministerio de Hacienda

Figura 2
Precio Mayorista gasolina 97
(\$/litro)

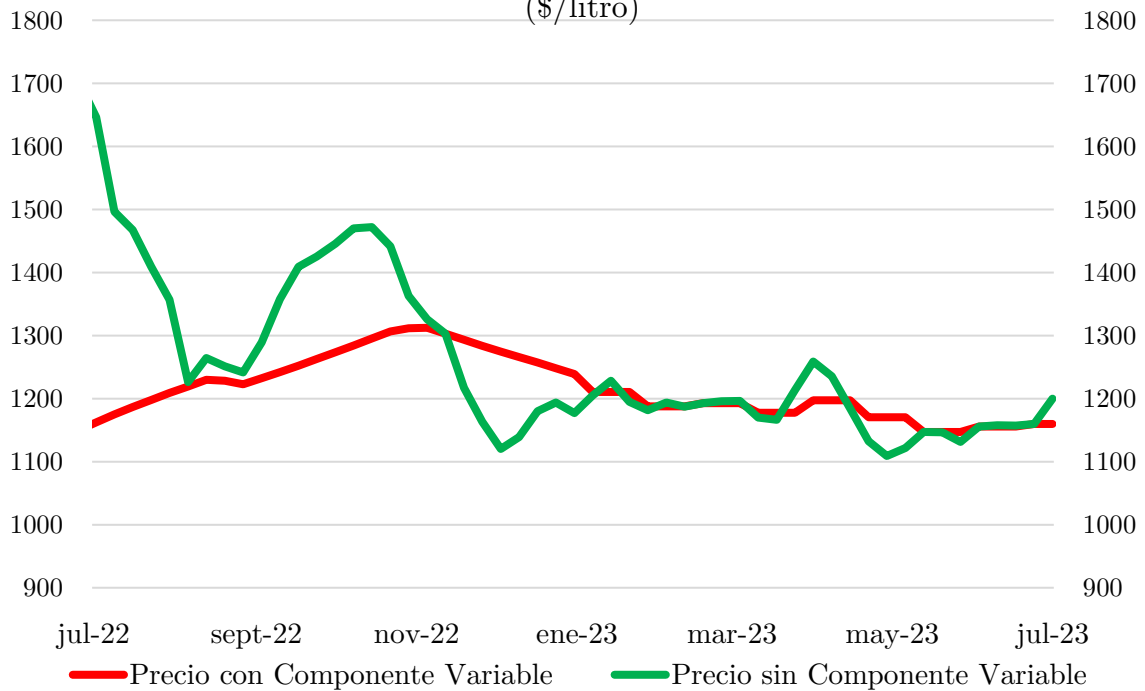

Fuente: Ministerio de Hacienda

Figura 3

Precio Mayorista Diesel
(\$/litro)

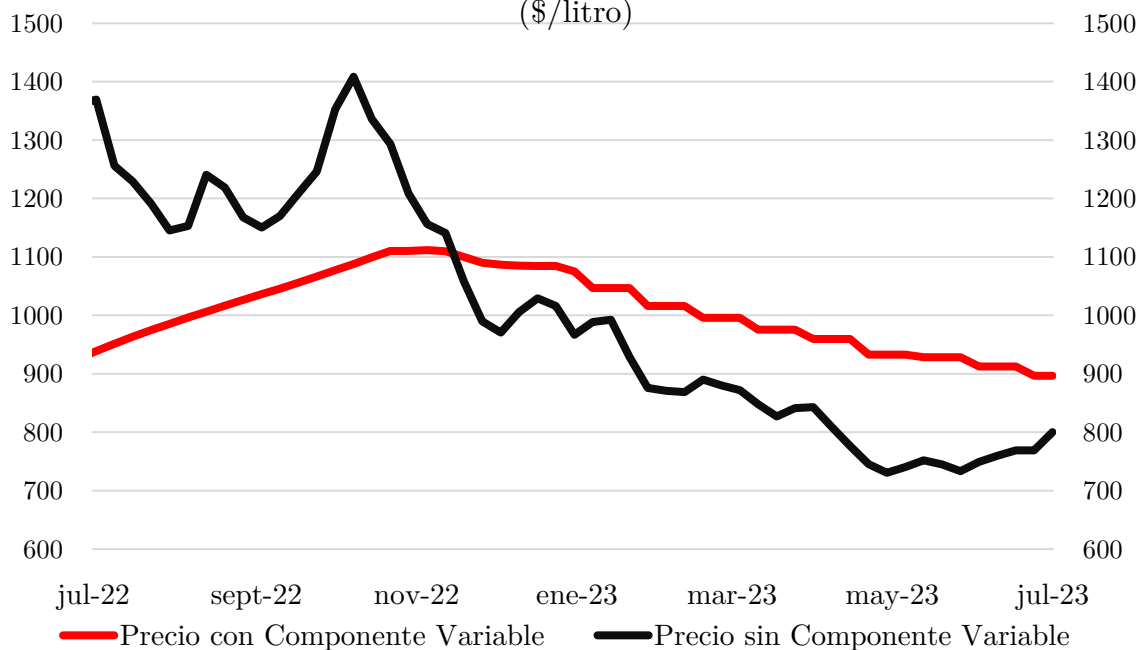

Fuente: Ministerio de Hacienda

CALCULO DEL COMPONENTE VARIABLE

En esta semana el precio mayorista de ENAP no cambia: Para la gasolina 93 el componente variable para esta semana se calcula como:

Para la semana del 27 de julio al 2 de agosto:

- a) Si $\text{Precio Base}_t < \text{Precio Mayorista}_{t-1}$

$$\text{CV} = - (\$1.161,9 - \$1.092).$$

$$\text{CV} = -\$69,9$$

El componente variable publicado en el diario oficial se expresa en UTM por metro cubico.

$$\text{CV en UTM/m}^3 = (\text{CV/UTM}) * 1000$$

$$\text{CV en UTM/m}^3 = (-\$69,9 / \$63,326) * 1000$$

$$\text{CV en UTM/m}^3 = -1,1043$$

El componente variable del impuesto específico para las gasolinas 93 y 97, es -0,1043 y -0,1249 UTM/m³. En el caso del diésel el componente variable final es 1,1828 UTM/m³.

FUNDAMENTALES PRECIOS DE LOS COMBUSTIBLES

- El precio del petróleo Brent relevante (promedio móvil de las dos últimas semanas) del 10 al 21 de julio alcanzó los USD 79,6 el barril, cifra superior en 2% a lo registrado en la semana previa. Mientras que el tipo de cambio nominal promedio semanal, registro una leve depreciación respecto a la semana anterior.
- La variación de los precios al alza es significativa, aunque un poca más acotada respecto a lo registrado la semana previa. explicado tanto por el alza del precio del petróleo Brent como por el tipo de cambio nominal. Así como el componente variable para las gasolinas es negativo, es decir se gatilla un subsidio, el cual aumento frente a la semana anterior. En el caso del diésel el componente variable positivo (impuesto) se redujo.
- El precio del petróleo Brent en el mercado internacional mantiene una tendencia al alza llegando a USD 84 el barril el 26 de julio. Esta dinámica obedece al alza de las perspectivas de crecimiento de la economía mundial, según el Fondo Monetario Internacional, al pasar de 2,8% a 3% para 2023. Lo cual se reflejaría en un impulso de la demanda de crudo. Así mismo, China en medio un crecimiento del PIB en el segundo trimestre por debajo de las expectativas, anuncio un conjunto de medidas para impulsar su economía en lo que queda del año.

Figura 4

Precio Petróleo Brent
(USD/barril)



Fuente: Investing

ANEXO

El precio al consumidor final de los combustibles de consumo vehicular se calcula a partir de dos elementos: i) el margen de los distribuidores de combustibles² y ii) el precio mayorista³ que informa ENAP. Por lo tanto, fluctuaciones en estas variables, definen los cambios de los precios al consumidor final.

La autoridad incide en el precio a través de un mecanismo que permite suavizar la variación del precio mayorista de los combustibles. Este mecanismo se denomina “Mecanismo de Estabilización de Precios de los Combustibles” (MEPCO) creado por la Ley 20.765 e implementado desde agosto de 2014. Este mecanismo permite que el precio mayorista de ENAP presente un ajuste cada tres semanas, dejando sin modificación el precio mayorista por dos semanas consecutivas hasta el nuevo ajuste. Para lograr este objetivo el Ministerio de Hacienda determina cada semana un monto positivo o negativo que se adiciona al Impuesto Específico de los Combustibles⁴, denominado componente variable (*CV*).

En este caso, se generan dos posibles escenarios: 1) Semana donde el precio mayorista cambia y 2) Semana donde el precio mayorista no cambia.

1. **Semana que el precio mayorista de ENAP cambia:** El componente variable puede ser positivo o negativo dependiendo si la diferencia entre el *Precio Base_t*⁵ (semana actual) y *Precio Mayorista_{t-1}* (semana anterior) en valor absoluto, es mayor que 2,4% del promedio de dos semanas previas del precio base de la gasolina 93 o bien, puede ser nulo, en caso de que esta diferencia en valor absoluto sea igual o menor que 2,4% del promedio mencionado anteriormente.

Entonces, para el cálculo de los combustibles distintos del diésel:

\bar{y}_{93} : Representa el promedio de dos semanas previas del precio base de la gasolina 93.

δ : (*Precio Base_t* - *Precio Mayorista_{t-1}*)

Entonces:

² Ver Glosario

³ Ver Glosario

⁴ Ver Glosario

⁵ Ver Glosario

- Si $\delta > 2,4\% * \bar{\gamma}_{93}$:

$$CV = -(\text{Precio Base}_t - \text{Precio Mayorista}_{t-1} - 2,4\% * \bar{\gamma}_{93,t})$$

- Si $\delta < 0$ y $|\delta| > 2,4\% * \bar{\gamma}_{93}$:

$$CV = -(\text{Precio Base}_t - \text{Precio Mayorista}_{t-1} + 2,4\% * \bar{\gamma}_{93,t})$$

- Si: $|\delta| \leq 2,4\% * \bar{\gamma}_{93}$:

$$CV = 0$$

En forma transitoria desde el 16 de abril de 2023, en el caso del diésel, el componente variable puede ser positivo o negativo dependiendo si la diferencia entre el *Precio Base_t*⁶ (semana actual) y *Precio Mayorista_{t-1}* (semana anterior) en valor absoluto, no será mayor a 0.25 UTM/m³⁷.

Asimismo, para todos los combustibles de consumo vehicular, se debe cumplir la restricción de que el precio de paridad de importación⁸ más el componente variable se ubique en el intervalo del precio de referencia⁹.

En el caso de que este precio de paridad más el componente variable se ubique por encima de la banda superior, el componente variable se calcula como la diferencia entre el precio de referencia superior y el precio de paridad. Mientras que, si el precio de paridad y el componente variable se ubica por debajo de la banda inferior, el componente variable se calcula como la diferencia entre el precio de referencia inferior y el precio de paridad.

2. **Semanas que el precio mayorista de ENAP no cambia:** El componente variable se calcula como:

- b) Si $\text{Precio Base}_t > \text{Precio Mayorista}_{t-1}$

$$CV_t = -(\text{Precio Base}_t - \text{Precio Mayorista}_{t-1}).$$

⁶ Ver Glosario

⁷ A partir del 15 de abril de 2024, el cambio semanal del “Precio Mayorista de ENAP” no sea mayor a 2,4% del promedio de dos semanas previas del precio base del diésel, en el caso del diésel.

⁸ Ver Glosario

⁹ Ver Glosario

- c) Si $\text{Precio Base}_t \leq \text{Precio Mayorista}_{t-1}$.
 $CV_t = (\text{Precio Mayorista}_{t-1} - \text{Precio Base}_t)$.

Para la semana donde el precio mayorista de ENAP no cambia, la restricción respecto a la condición sobre el precio de paridad, componente variable y banda del precio de referencia se cumple tal como se indicó anteriormente. Así como, la situación cuando el componente variable y el precio de paridad se ubica fuera de la banda.

GLOSARIO

Margen de Distribución: Corresponde a la diferencia entre el precio mayorista y el precio al consumidor final. Es el margen de comercialización de los distribuidores mayoristas de combustibles.

Impuesto Específico a los Combustibles: Gravamen a la primera venta o importación de gasolina automotriz y de petróleo diésel. Su base imponible está formada por la cantidad de combustible, expresada en metros cúbicos. El componente base es una tasa de impuesto de 1,5 UTM por m³ para el petróleo diésel y de 6 UTM por m³ para la gasolina automotriz, las cuales se modificarán sumando o restando, un componente variable determinado para cada uno de los combustibles señalados.

Precio base: Corresponde a la mejor estimación del Ministerio de Hacienda respecto al precio al por mayor que informará ENAP en la semana actual (para la Región Metropolitana). Este precio incluye tanto el IVA como el componente base del impuesto específico de los combustibles, sin considerar el componente variable del impuesto específico.

Para el cálculo del precio base para cada tipo de combustible, el Ministerio de Hacienda utiliza la siguiente información: i) Tipo de Cambio \$/USD promedio de los últimos 5 días para las gasolinas y el diésel, ii) Precio FOB por tipo de combustible, promedio de las dos últimas semanas y iii) Parámetros asociados a la calidad de los combustibles, procesos de internamiento, fletes y seguros.

Precio al consumidor final: Precio mayorista de ENAP más el margen de distribución que fijan las empresas distribuidoras de combustibles.

Precio mayorista: Corresponde al precio al por mayor con impuestos (incluyendo el impuesto específico y el componente variable del impuesto Específico) en la Región Metropolitana, anunciado por ENAP en su informe de la semana anterior. Este es el precio al que ENAP vende el combustible a las empresas distribuidoras.

Precio de paridad de importación: Este precio corresponde al precio de cada combustible en un mercado representativo, ajustado por las diferencias de calidad con el combustible comercializado en nuestro país, más los costos de internación que implicaría su importación a Chile (transporte, seguros, entre otros). Es un precio teórico que mide el valor que tendría el combustible internado en el país.

La fórmula del precio base es: Precio FOB del Combustible (promedio “t” semanas) + Costos de transporte, seguros, premio calidad y otros.

Precio de referencia: Es un precio teórico esperado de mediano plazo, por tipo de combustible. Para su cálculo por parte de la CNE se considera la evolución de los precios de paridad de importación en el período anterior de hasta dos años - precios históricos -

y las perspectivas futuras del mercado petrolero hasta seis meses. La fórmula del precio es:

Precio de Referencia = $(1-\alpha)$ *Precio histórico Brent (promedio “n” semanas) + α *Precio futuros Brent (promedio a “m” meses) + Margen de Refinación (promedio “s” semanas) + Costos de transporte, seguros, premio calidad y otros.

La vigencia mínima de los parámetros y rango de cálculo de estos es el siguiente:

| Parámetros | Rango | Vigencia Mínima |
|------------|---------------|-----------------|
| T | 1-4 semanas | 4 semanas |
| N | 4-104 semanas | 4 semanas |
| M | 3-6 meses | 4 semanas |
| A | 0-50% | No tiene |
| S | 4-104 semanas | 4 semanas |

La banda del precio de referencia se define a partir del precio de referencia calculado tal como se indicó anteriormente. El precio de referencia superior es: precio de referencia * $(1+5\%)$, mientras el precio de referencia inferior es: precio de referencia * $(1-5\%)$.

UTM: Unidad Tributaria Mensual