

# **Análisis de la desocupación en Chile: ¿cuánto dura y cuál es la magnitud del desempleo de larga duración?**

Jose Acuña y Juan Bravo

Observatorio del Contexto Económico UDP

9 de Junio 2023

# Desempleo al alza

Tasa de desempleo (%)

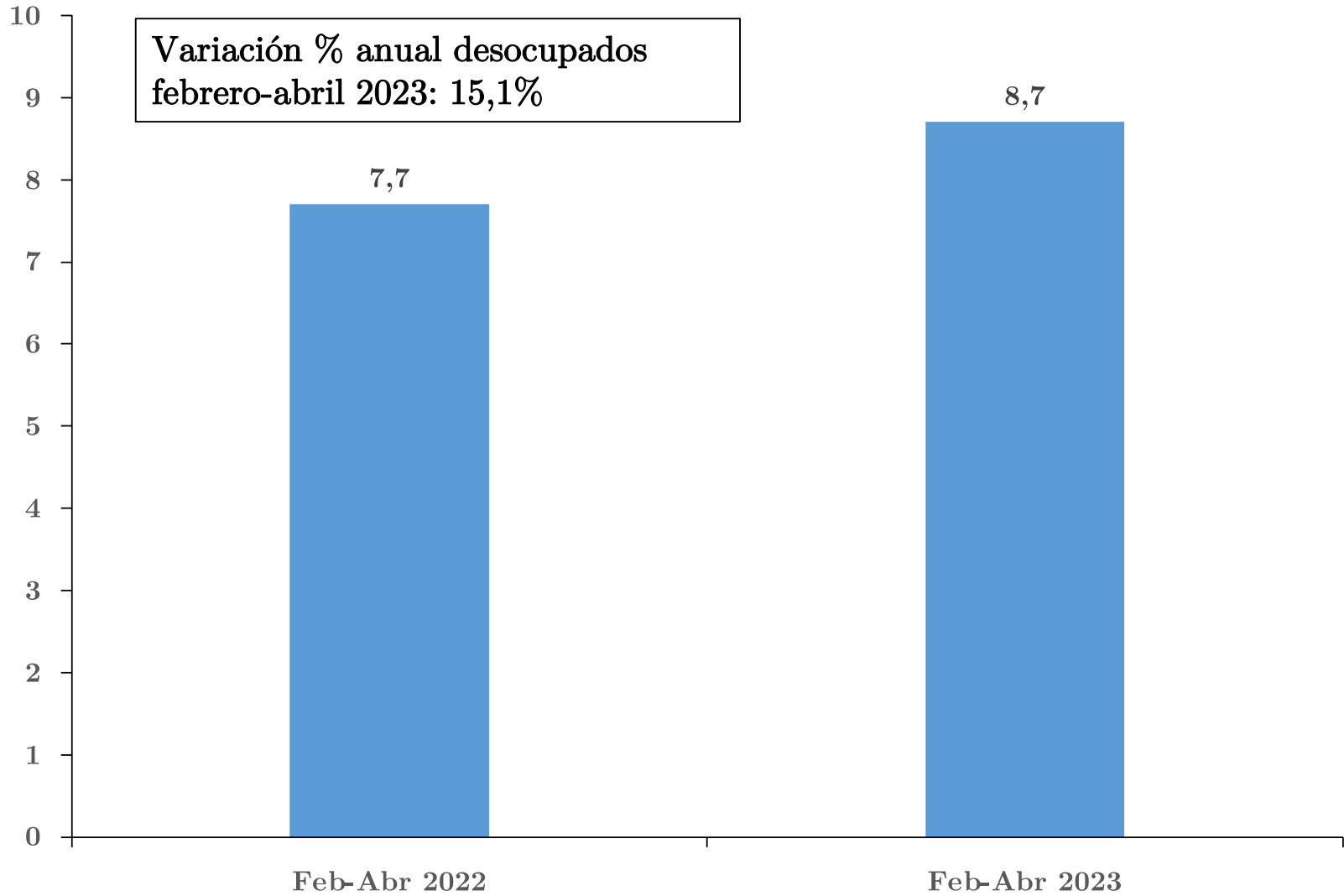

# Importancia de medir la duración del desempleo y el desempleo de larga duración

- No todo periodo de desempleo es necesariamente negativo=>desempleo friccional: desempleo temporal causado porque las personas invierten tiempo en buscar un empleo que sea adecuado a sus características como trabajador.
- Efectos negativos del desempleo dependen en forma crucial de su duración
- Desempleo de larga duración tiene una serie de consecuencias negativas:
  - Deterioro del capital humano
  - Aumentar vulnerabilidad y riesgo de caer en la pobreza
  - Deterioro en la salud mental y física
  - Incentivo a la comisión de delitos
  - Presiones fiscales
- Poca evidencia sobre este tópico para Chile y que data desde hace casi 2 décadas: Rueda y Saavedra (2005) y Montero (2007)
- Este estudio busca aportar evidencia actualizada en esta materia, de manera de lograr una mejor comprensión del mercado laboral y servir como insumo para el diseño de políticas públicas en este ámbito.

# Aspectos metodológicos del estudio

- Para cuantificar el tiempo de duración del desempleo se utiliza la información de las bases de datos de la Encuesta Nacional de Empleo del INE. En el cálculo se considera únicamente a quienes fueron clasificados como desocupados y para el cómputo de la duración del desempleo se utilizan las variables e6\_mes y e6\_año de la base de datos de la Encuesta Nacional de Empleo. Estas variables miden el mes y el año desde que la persona ha estado buscando trabajo, respectivamente.
- La mayoría de los desocupados presentan respuesta en estas variables, por lo que es posible obtener el número de meses que llevan buscando trabajo para casi la totalidad. Así, por ejemplo, al trimestre móvil febrero-abril 2023 del total de 853.902 desempleados, 812.143 presentaban respuesta en ambas variables, por lo que fue posible establecer la duración del desempleo para el 95,1% de los desocupados.
- En promedio, para todo el periodo comprendido entre el trimestre enero-marzo 2010 hasta el trimestre febrero-abril 2023, la tasa de respuesta fue del 98,1%, siendo en todos los trimestres del 95% o más.
- Entre los desocupados actuales se mide el tiempo total que llevan desempleados desde que iniciaron su proceso de búsqueda hasta el trimestre móvil correspondiente, pero ello no implica poder saber cuánto tiempo más estarán en el desempleo esas personas.

# Desempleo de larga duración

- No existe un criterio único para definirlo, pero el más comúnmente utilizado es considerar que se encuentran en esta situación aquellos desocupados que han permanecido en este estatus por un periodo de 12 meses o más. Este es el criterio usado en las estadísticas de los países de la Unión Europea, Australia, Nueva Zelanda, entre otros. La OIT (2015) también ha utilizado este umbral para establecer el desempleo de larga duración.
- En Estados Unidos y Canadá en cambio, se considera como desempleados de larga duración a quienes han permanecido en situación de desempleo por 27 semanas consecutivas o más.
- En este estudio se considerará el criterio mayoritario, esto es, se clasificará como desempleo de larga duración aquella situación en donde el desempleo tiene una duración de 12 meses o más.
- El indicador principal que se calculará para monitorear este fenómeno es el porcentaje de desocupados en desempleo de larga duración. Esta cifra resulta de dividir el total de desocupados cuya duración del desempleo es de 12 meses o más sobre el total de desocupados a los cuales fue posible calcular el tiempo de desempleo. En consecuencia, se excluye del cálculo a los desocupados sin información sobre la duración de la búsqueda de trabajo.

# **DURACIÓN DEL DESEMPLEO Y DESEMPLEO DE LARGA DURACIÓN: LAS CIFRAS**

# **Resultados a nivel agregado**

# Duración promedio del desempleo es de 5,2 meses

Duración promedio del desempleo (número de meses)

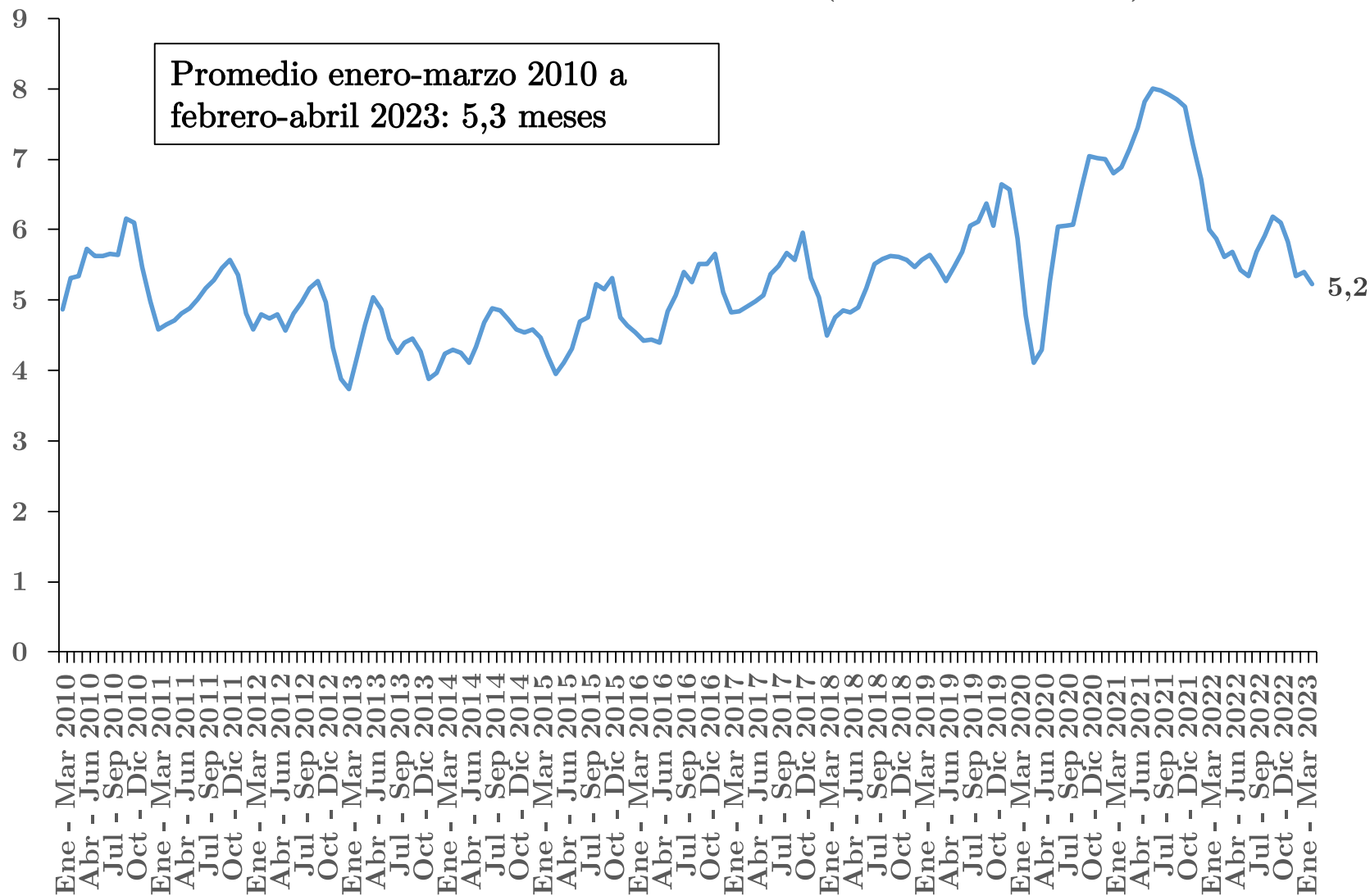



# Duración promedio del desempleo se ha reducido respecto al mismo periodo del año anterior

Duración promedio del desempleo (número de meses)

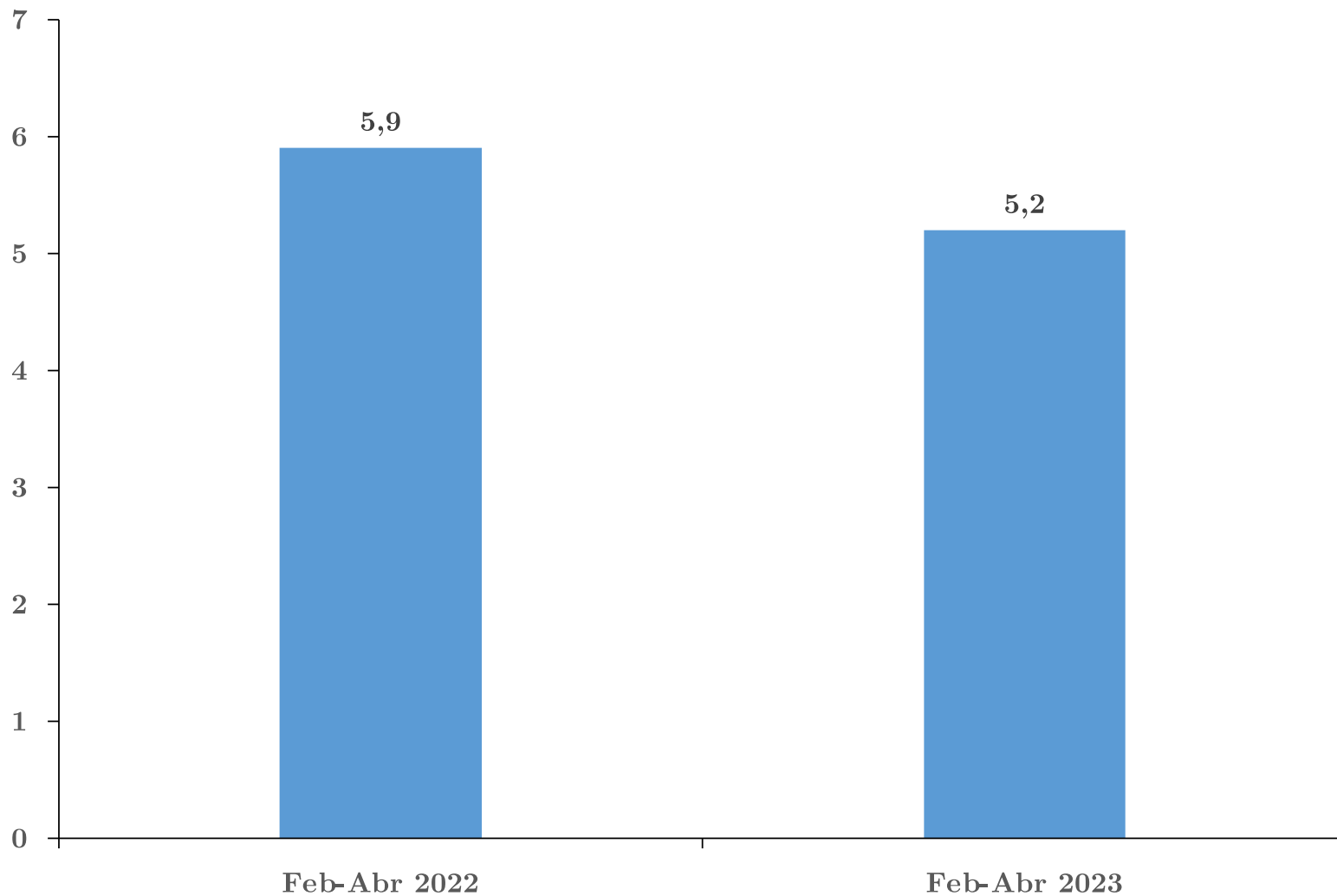

# Número de desocupados según duración del desempleo y variación anual

	0 a 3 meses	4 a 5 meses	6 a 11 meses	12 meses y más	No clasificados
Feb - Abr 2022	467.990	57.066	52.223	133.628	31.108
Feb - Abr 2023	573.779	76.002	67.112	95.250	41.759
Variación anual (número)	105.789	18.936	14.889	-38.378	10.651
Variación % anual	22,6	33,2	28,5	-28,7	34,2

# Evolución del desempleo de larga duración

Desocupados en situación de desempleo de larga duración

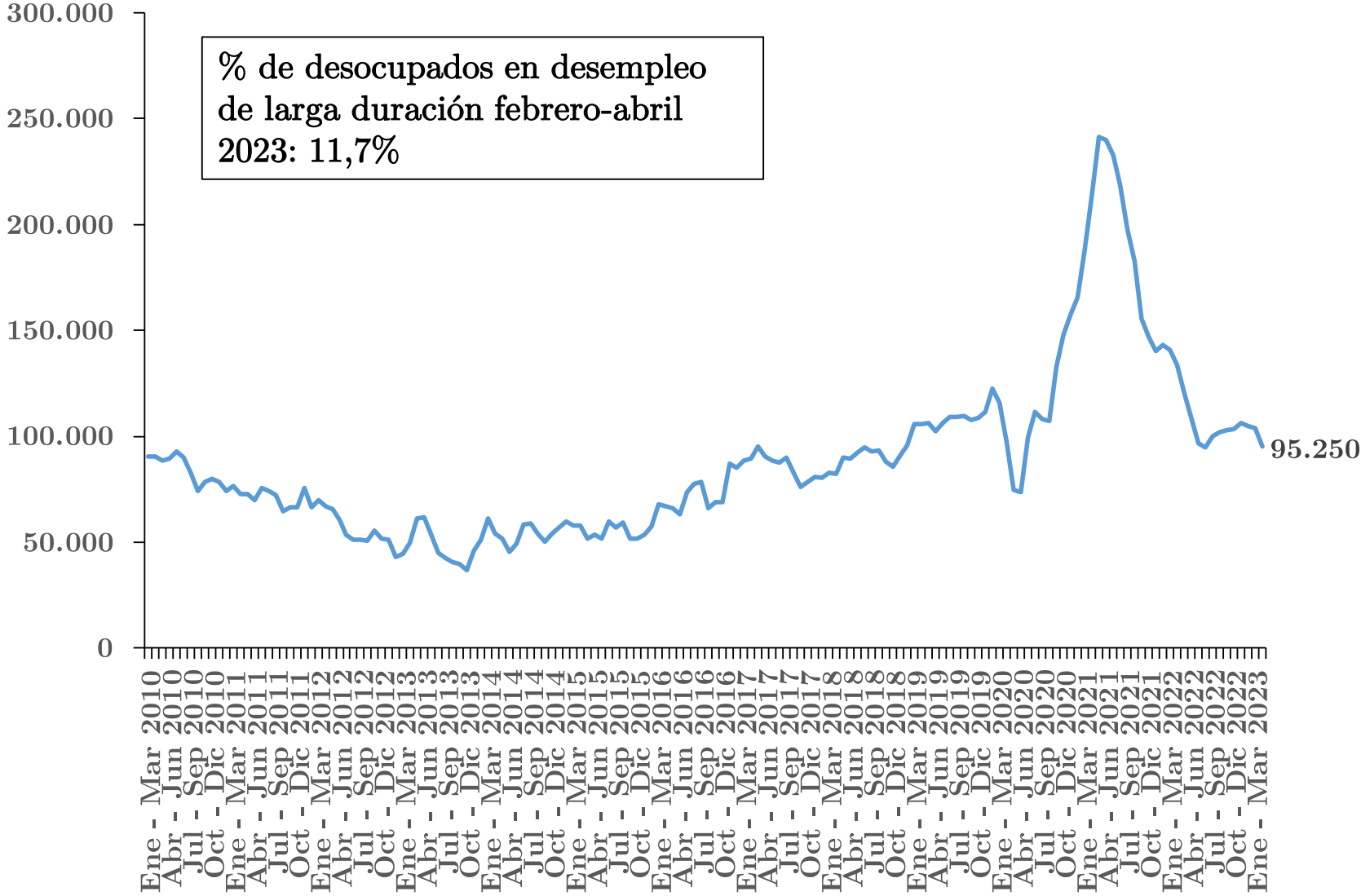

Fuente: Elaborado en base a datos procesados de la Encuesta Nacional de Empleo del INE

# Desgloses

# Duración promedio del desempleo por género

Duración promedio del desempleo por sexo (número de meses)

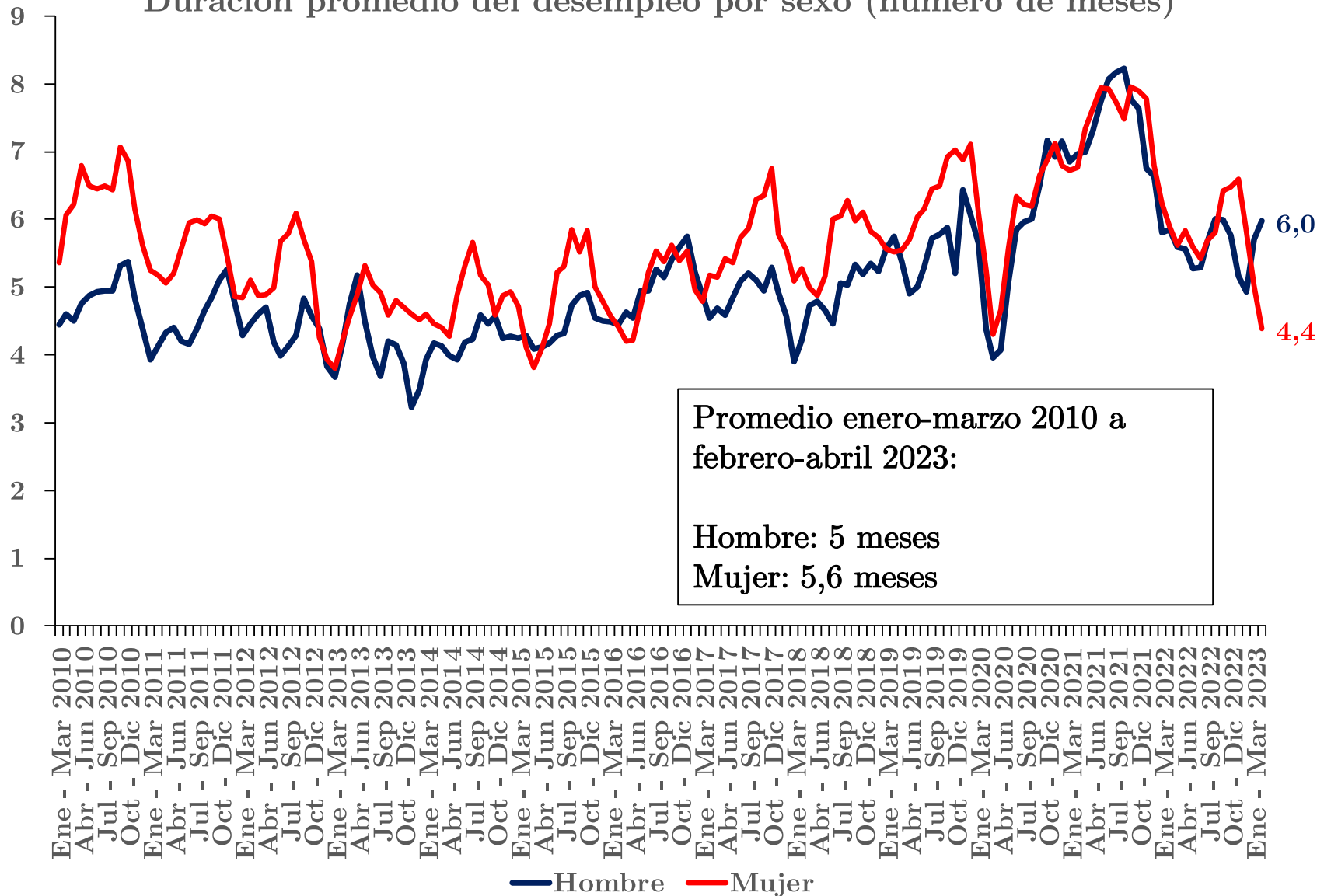

# Duración promedio del desempleo de mujeres se ha reducido respecto al mismo periodo del año anterior

Duración promedio del desempleo por sexo (número de meses)

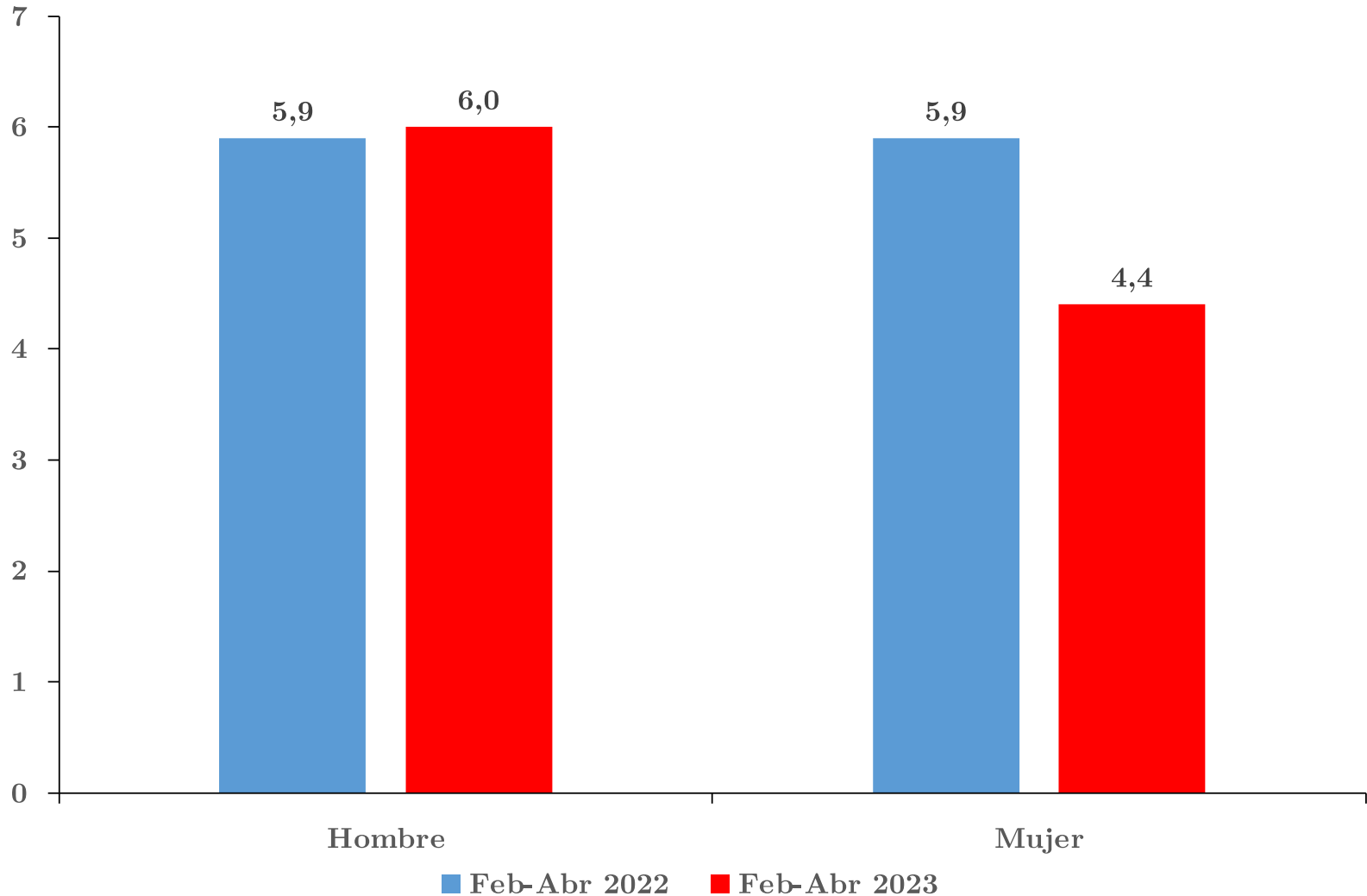

# Desempleo de larga duración por género

Porcentaje de desocupados en desempleo de larga duración por sexo (trimestre febrero-abril 2023)

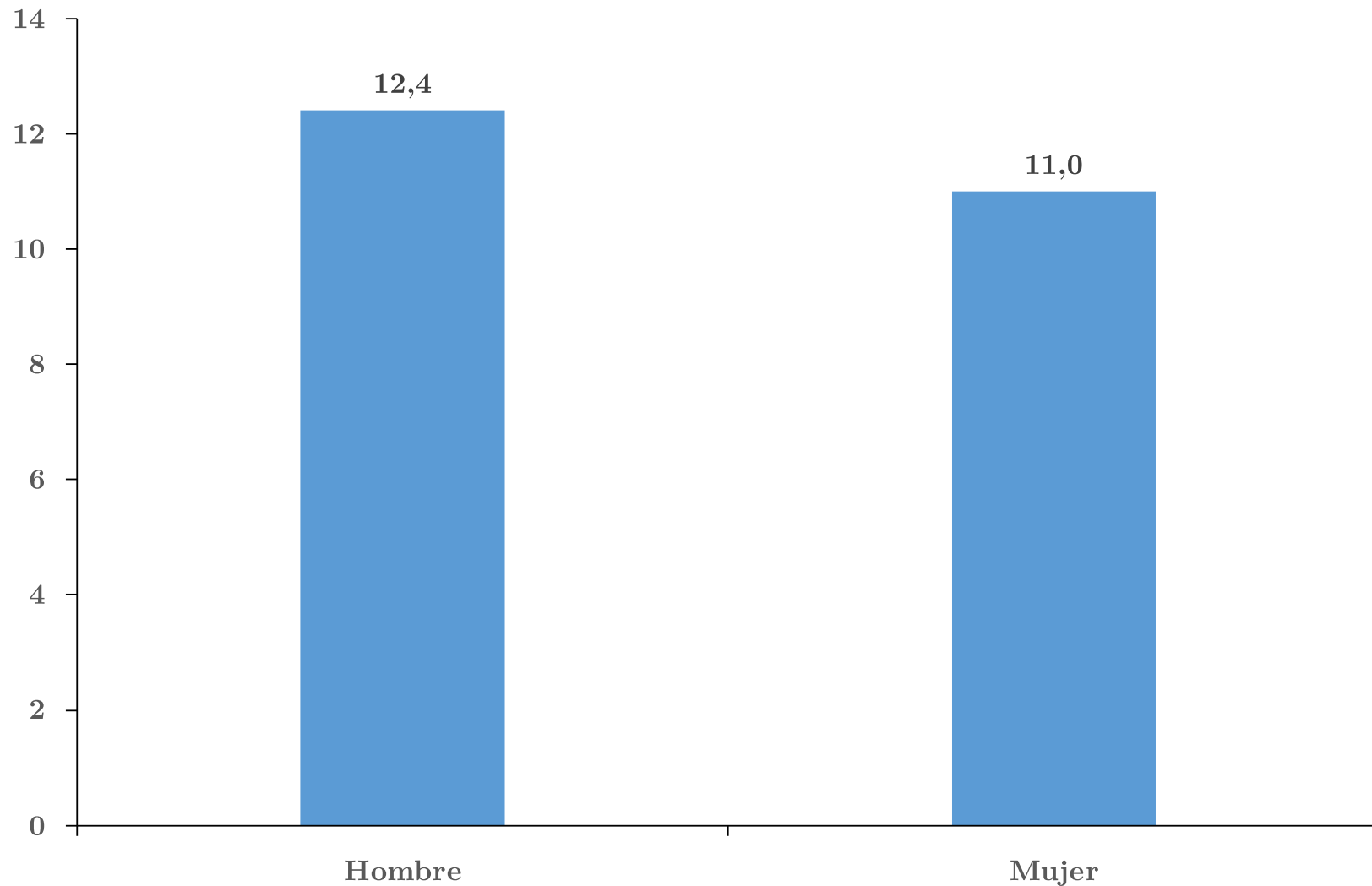

# Duración promedio del desempleo por máximo nivel educativo alcanzado

Duración promedio del desempleo según máximo nivel educativo completado (número de meses)

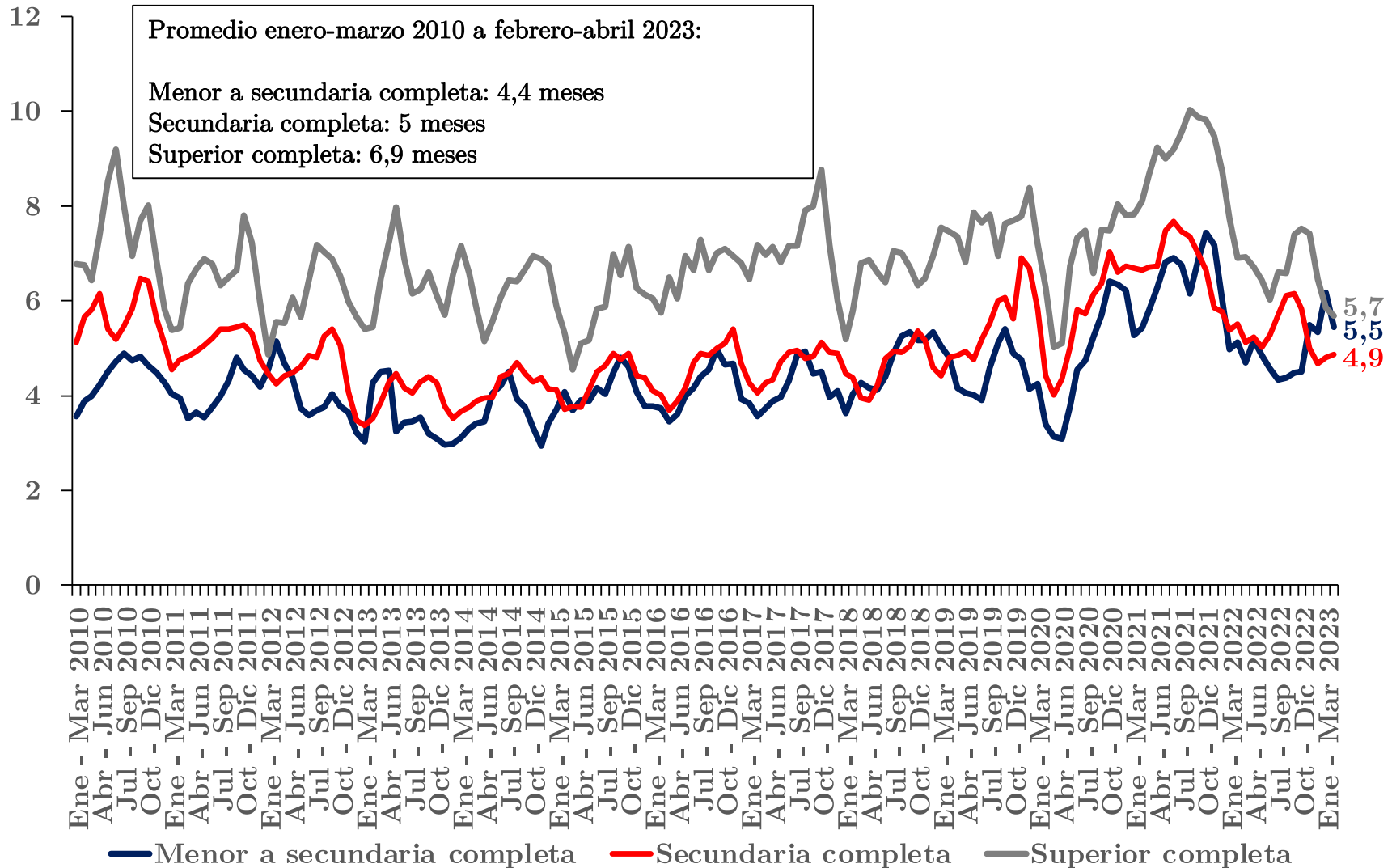



# Duración promedio del desempleo de desocupados con nivel educativo menor a secundaria completa ha subido respecto al mismo periodo del año anterior

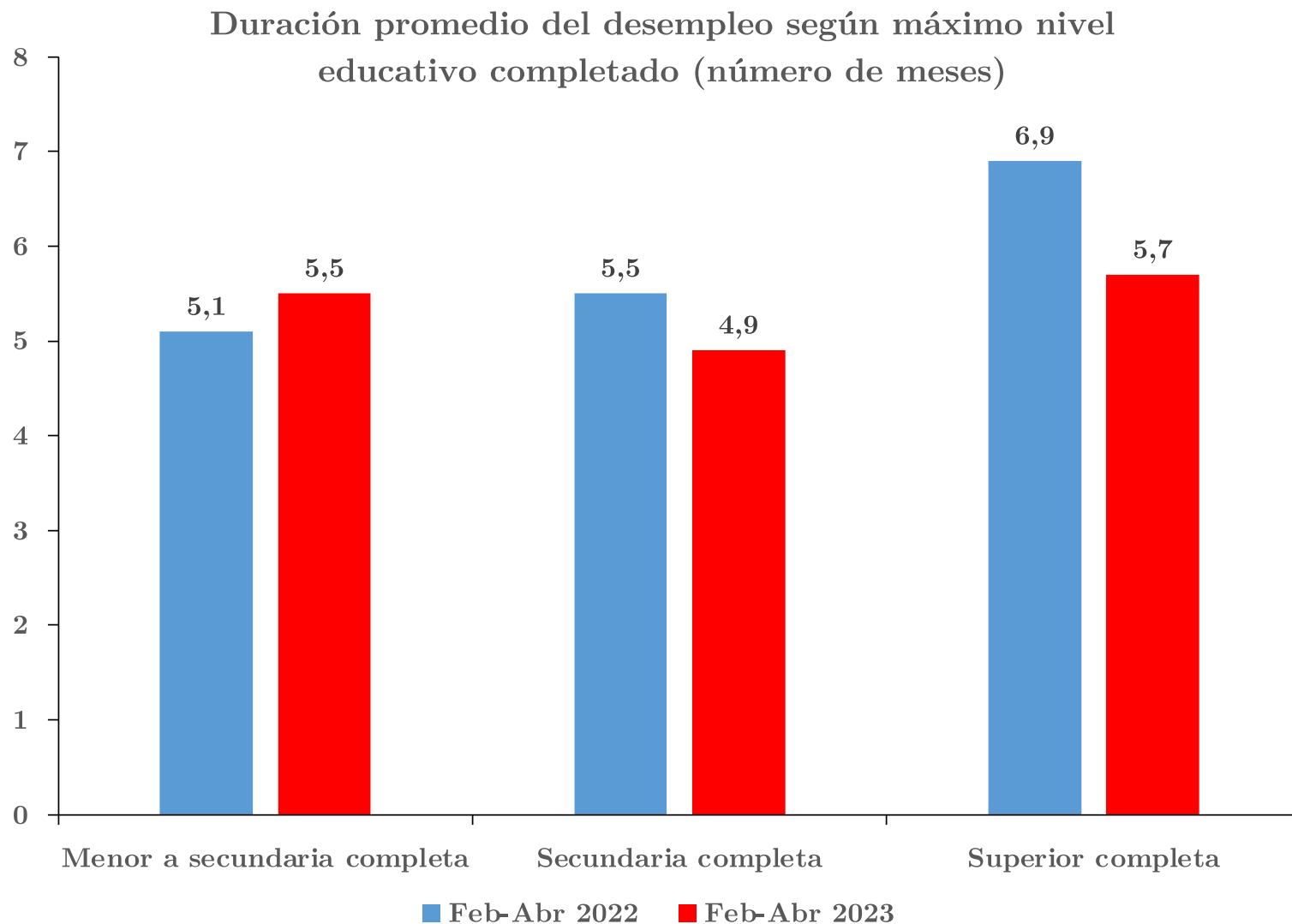

# 1 de cada 6 desocupados con educación superior completa está en desempleo de larga duración

Porcentaje de desocupados en desempleo de larga duración por máximo nivel educativo completado (trimestre febrero-abril 2023)

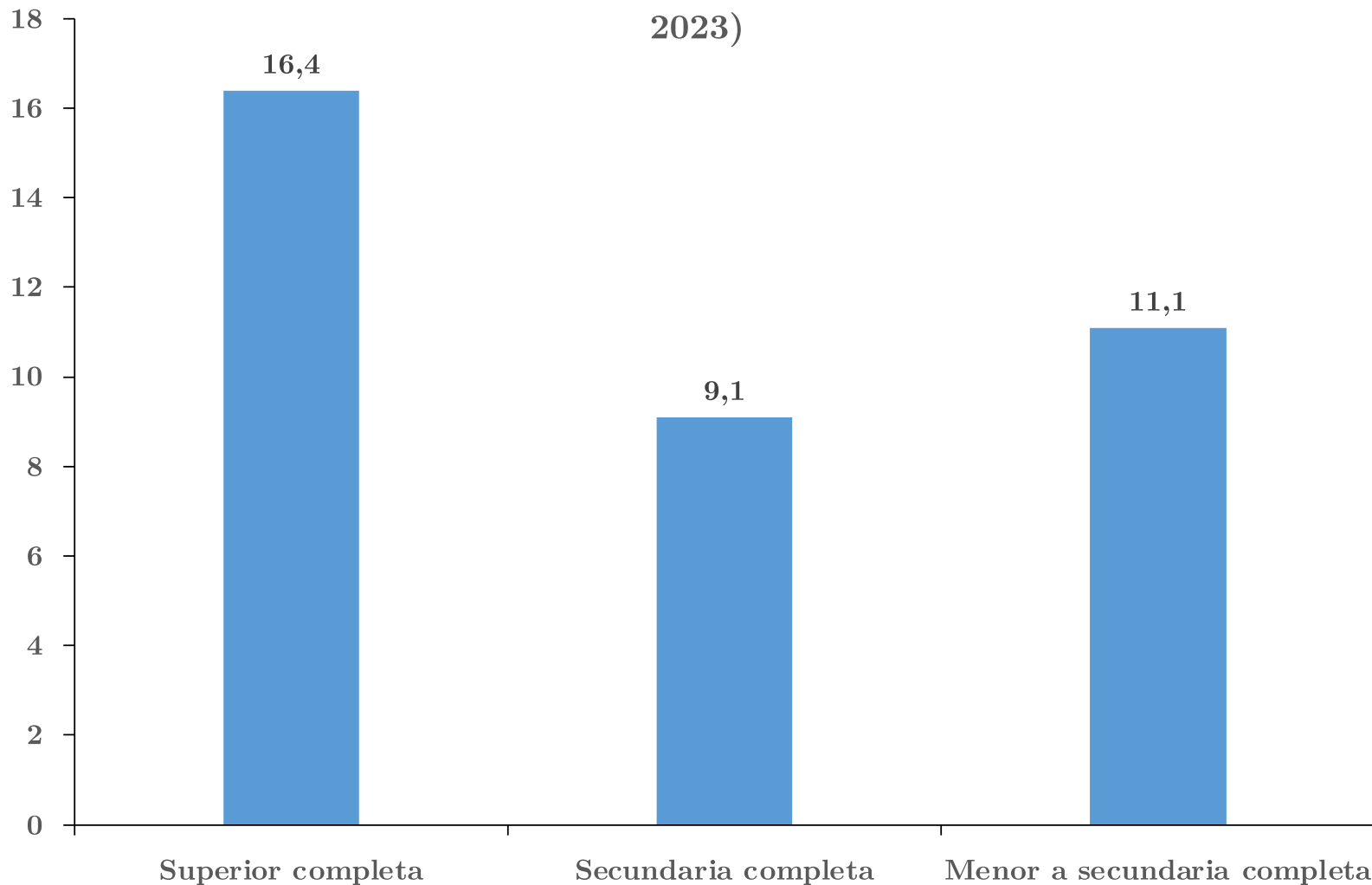

# Duración promedio del desempleo por tramo etario

Duración promedio del desempleo según tramo etario (número de meses)

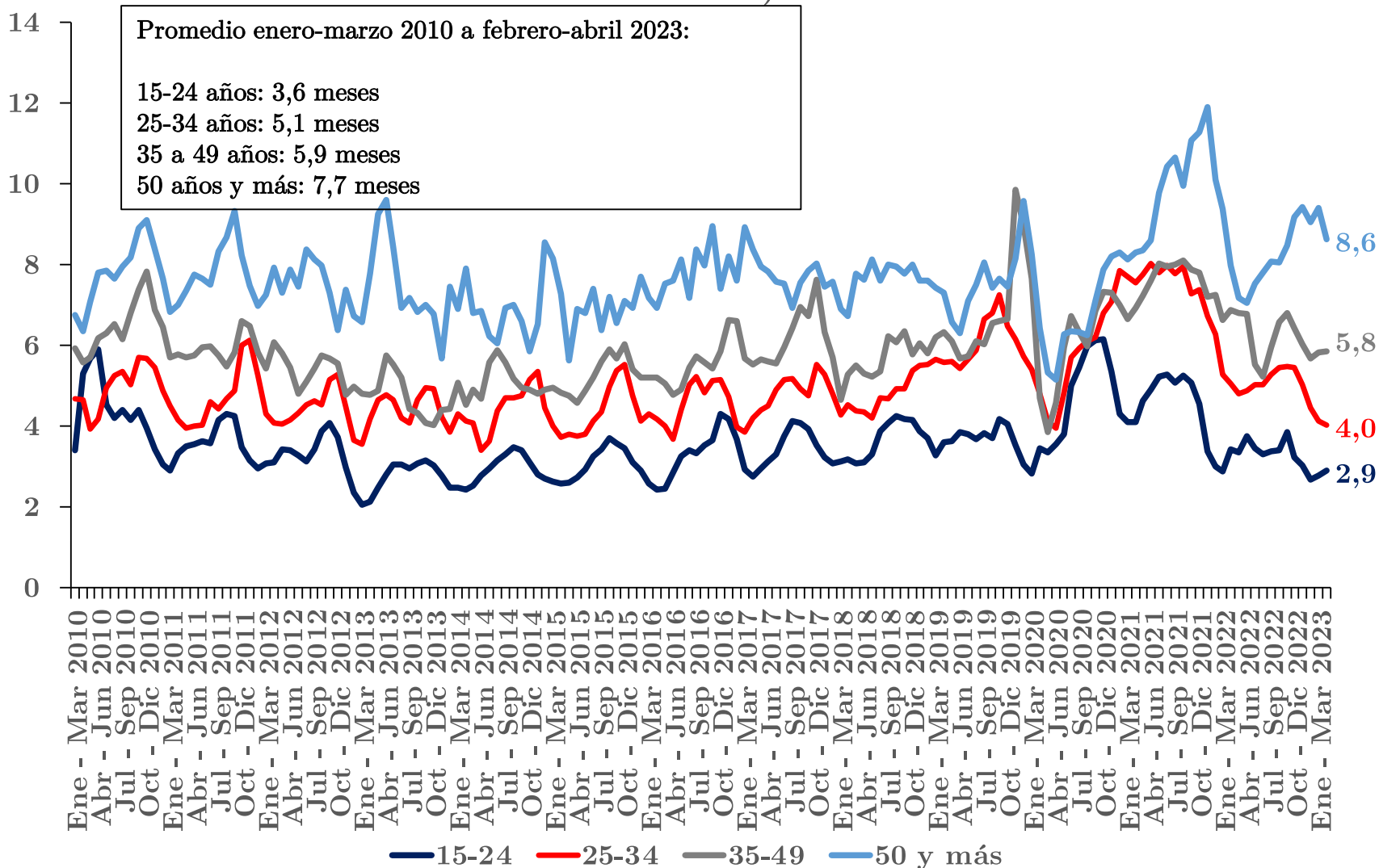

# Duración promedio del desempleo de desocupados de 50 años o más ha subido respecto al mismo periodo del año anterior

Duración promedio del desempleo según tramo etario (número de meses)

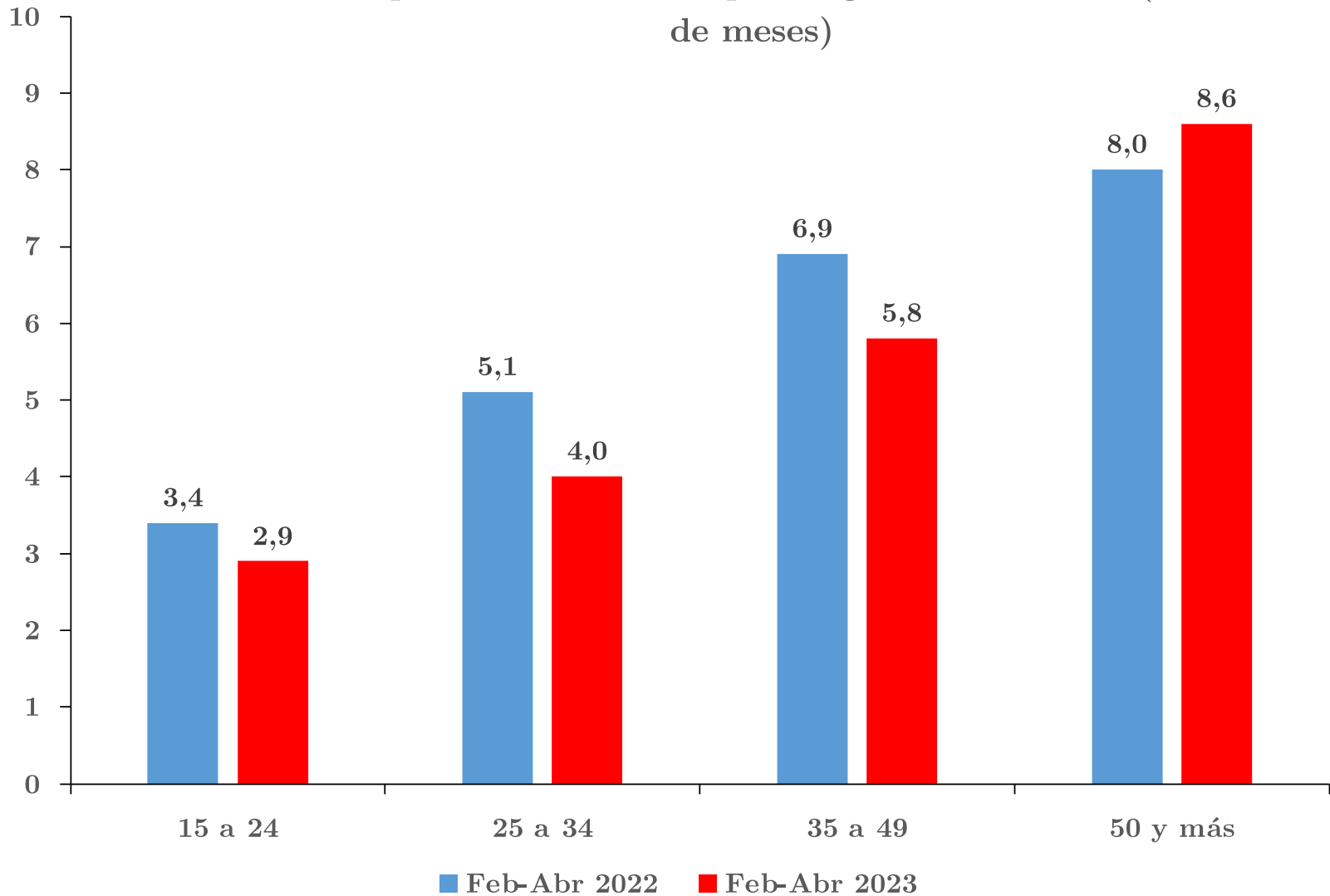

# 1 de cada 5 desocupados de 50 años o más está en desempleo de larga duración

Porcentaje de desocupados en desempleo de larga duración por tramo etario (trimestre febrero-abril 2023)

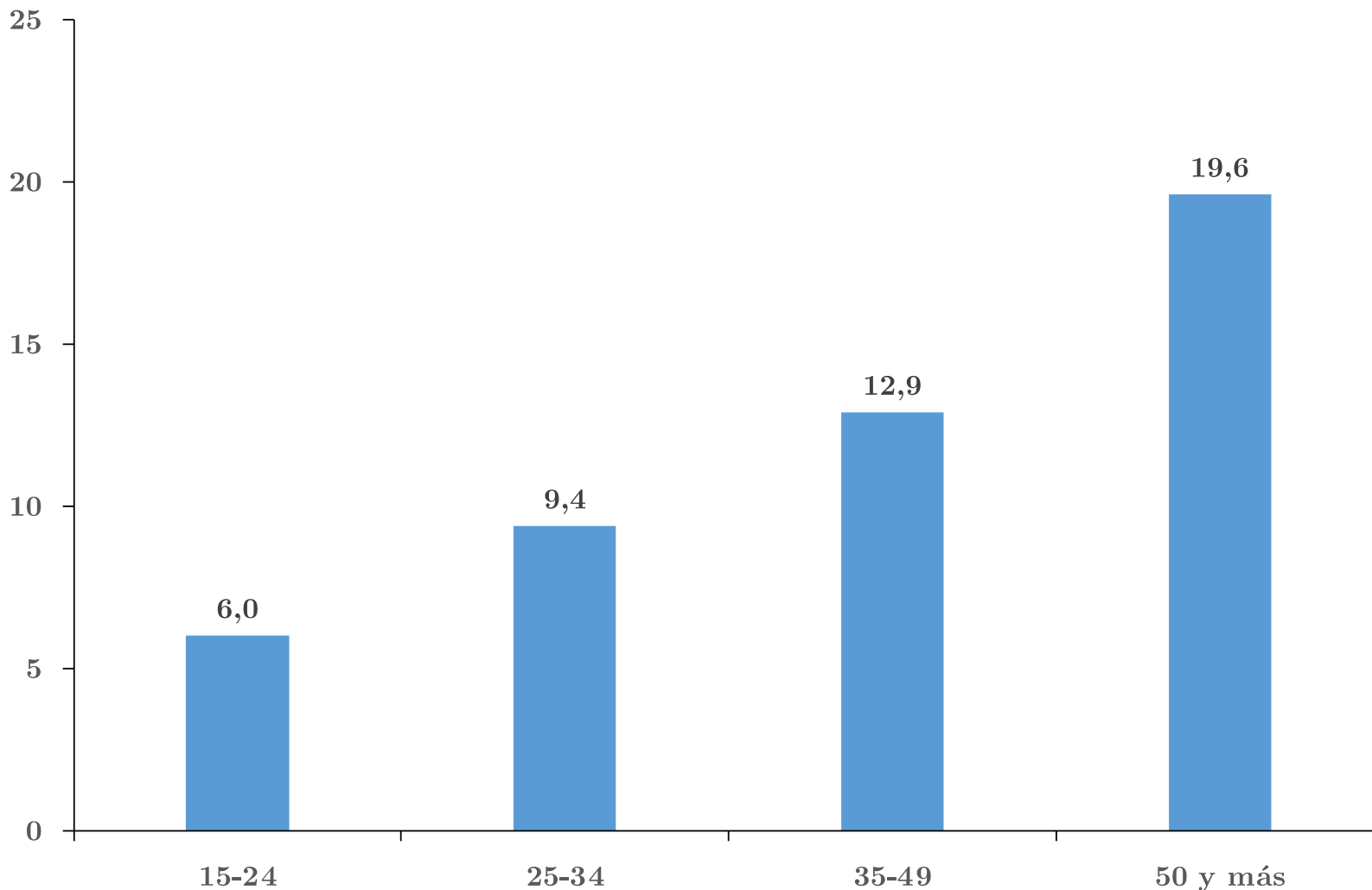

# Duración promedio del desempleo por nacionalidad

Duración promedio del desempleo por nacionalidad (número de meses)

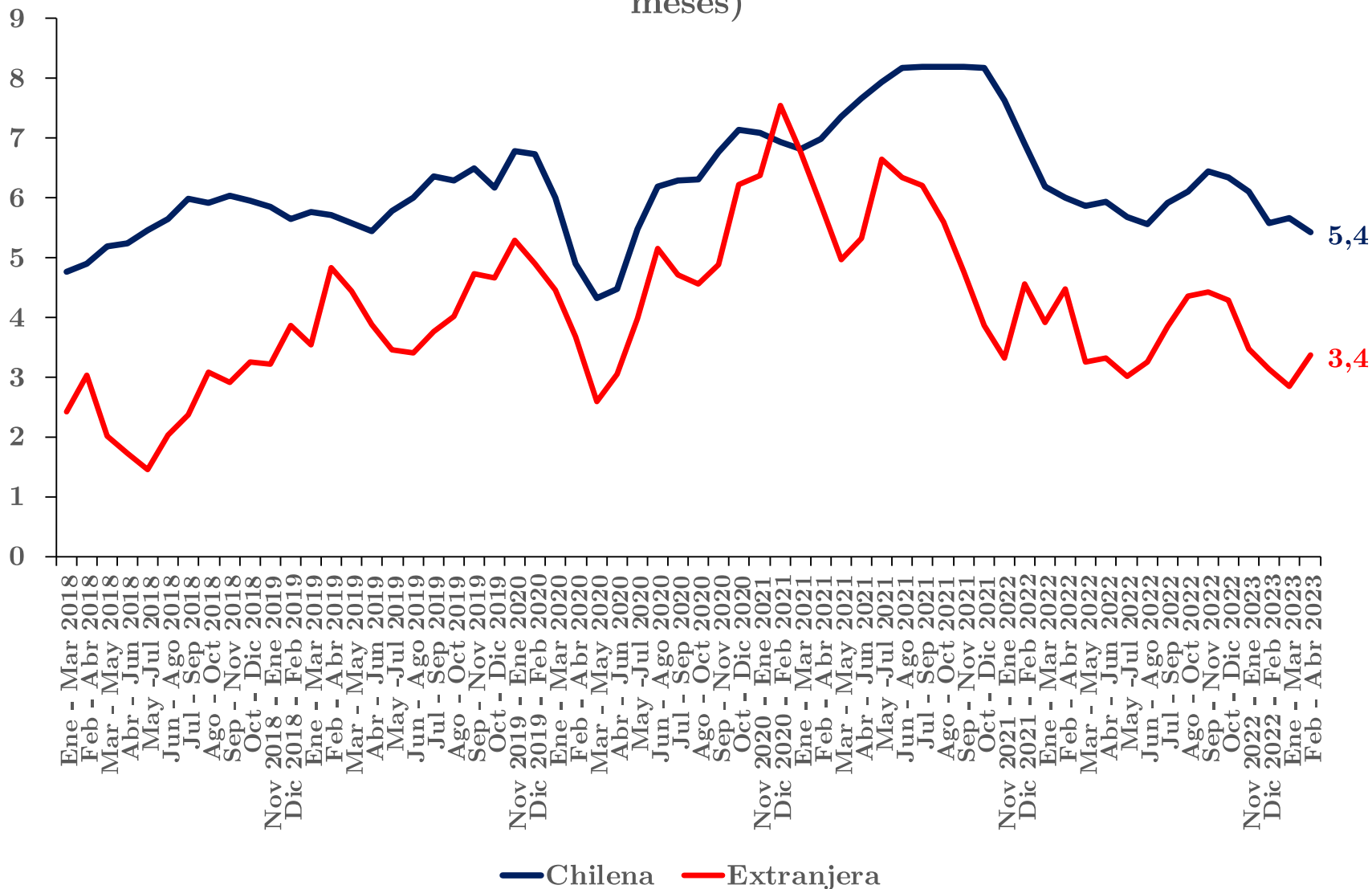

— Chilena — Extranjera

# Duración promedio del desempleo se ha reducido respecto al mismo periodo del año anterior tanto entre desocupados chilenos como extranjeros

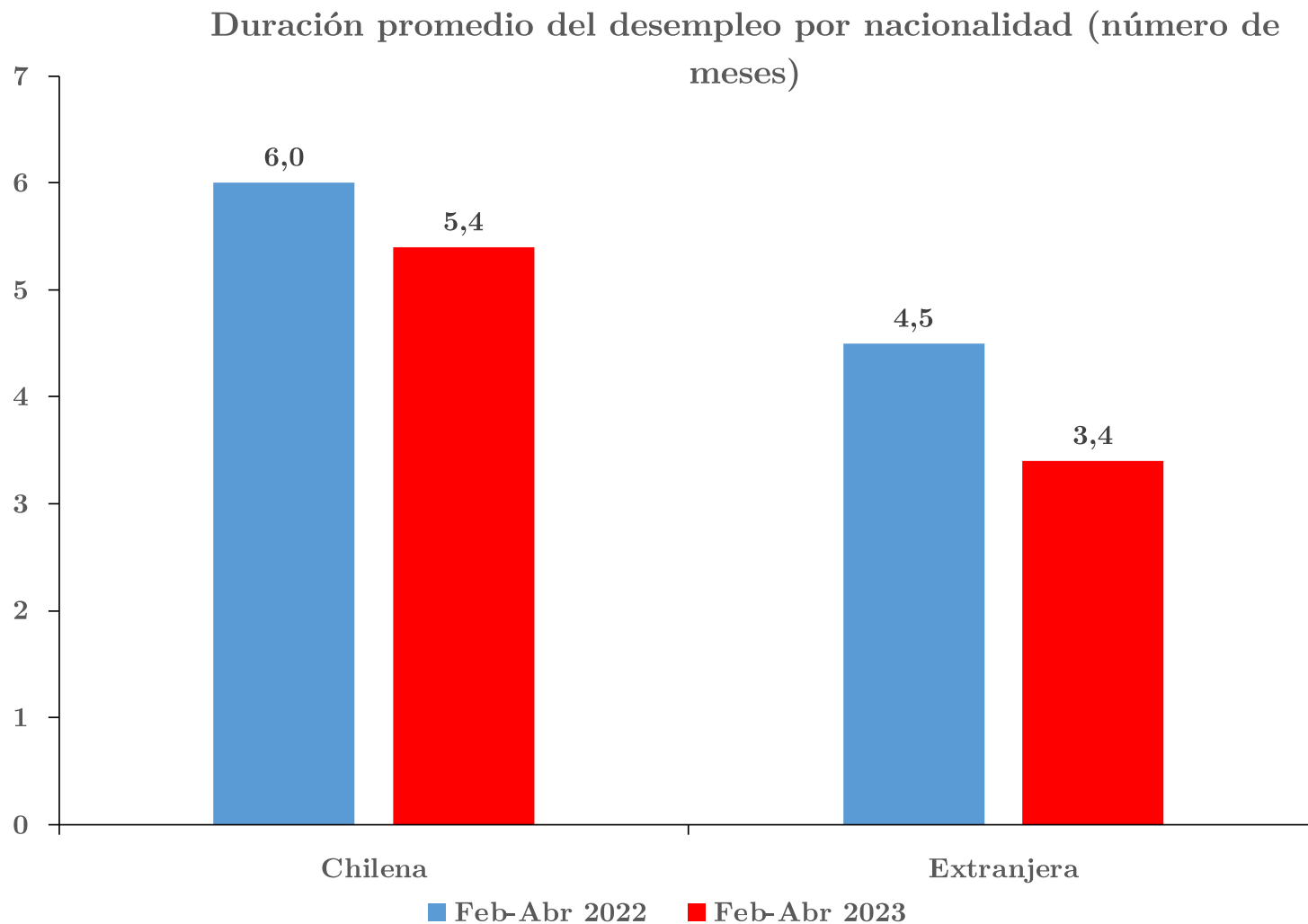

# Desempleo de larga duración por nacionalidad

Porcentaje de desocupados en desempleo de larga duración por nacionalidad (trimestre febrero-abril 2023)

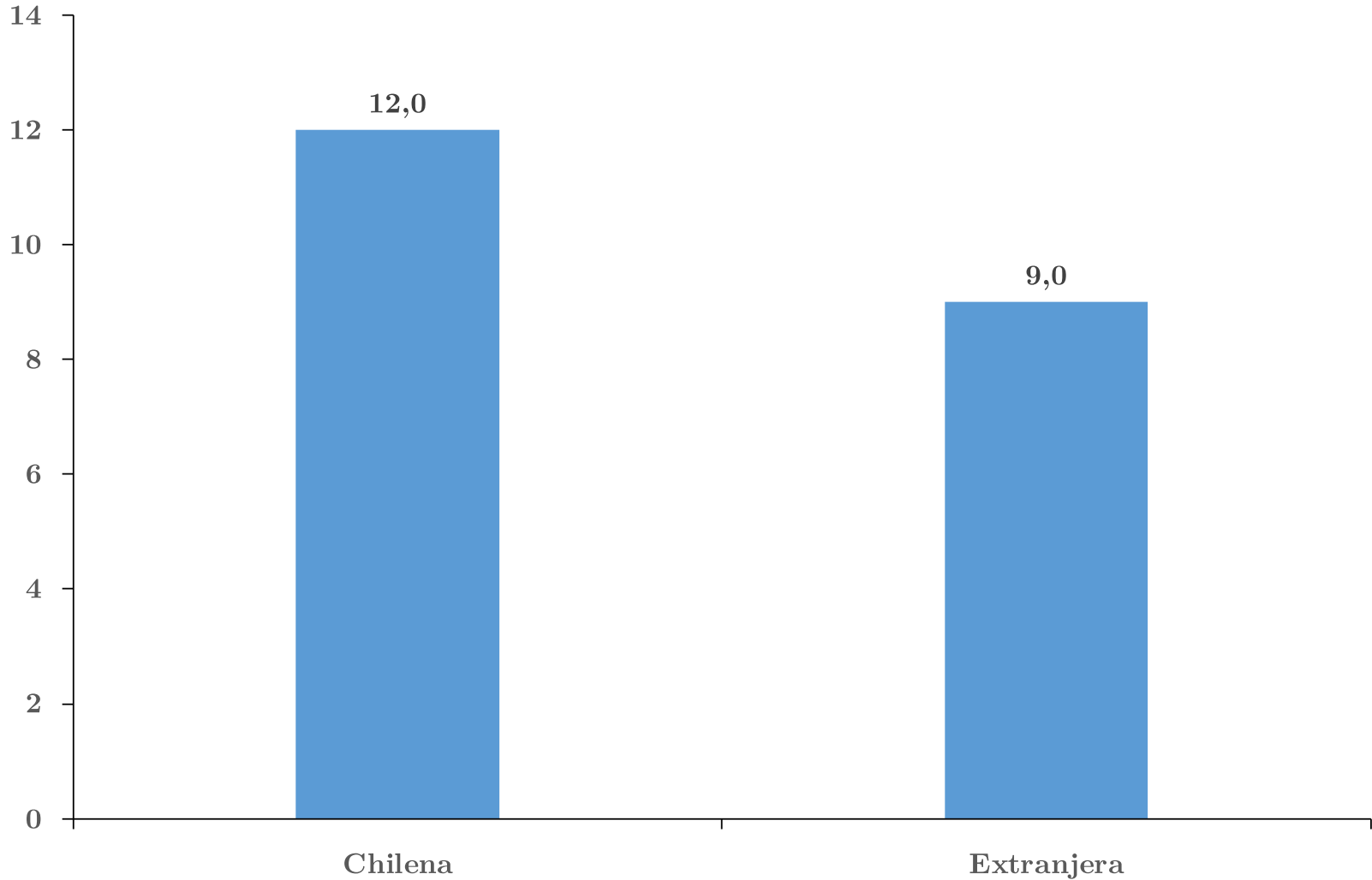



# Duración promedio del desempleo según presencia de menores a 18 años en el hogar

Duración promedio del desempleo según presencia de menores a 18 años en el hogar (número de meses)

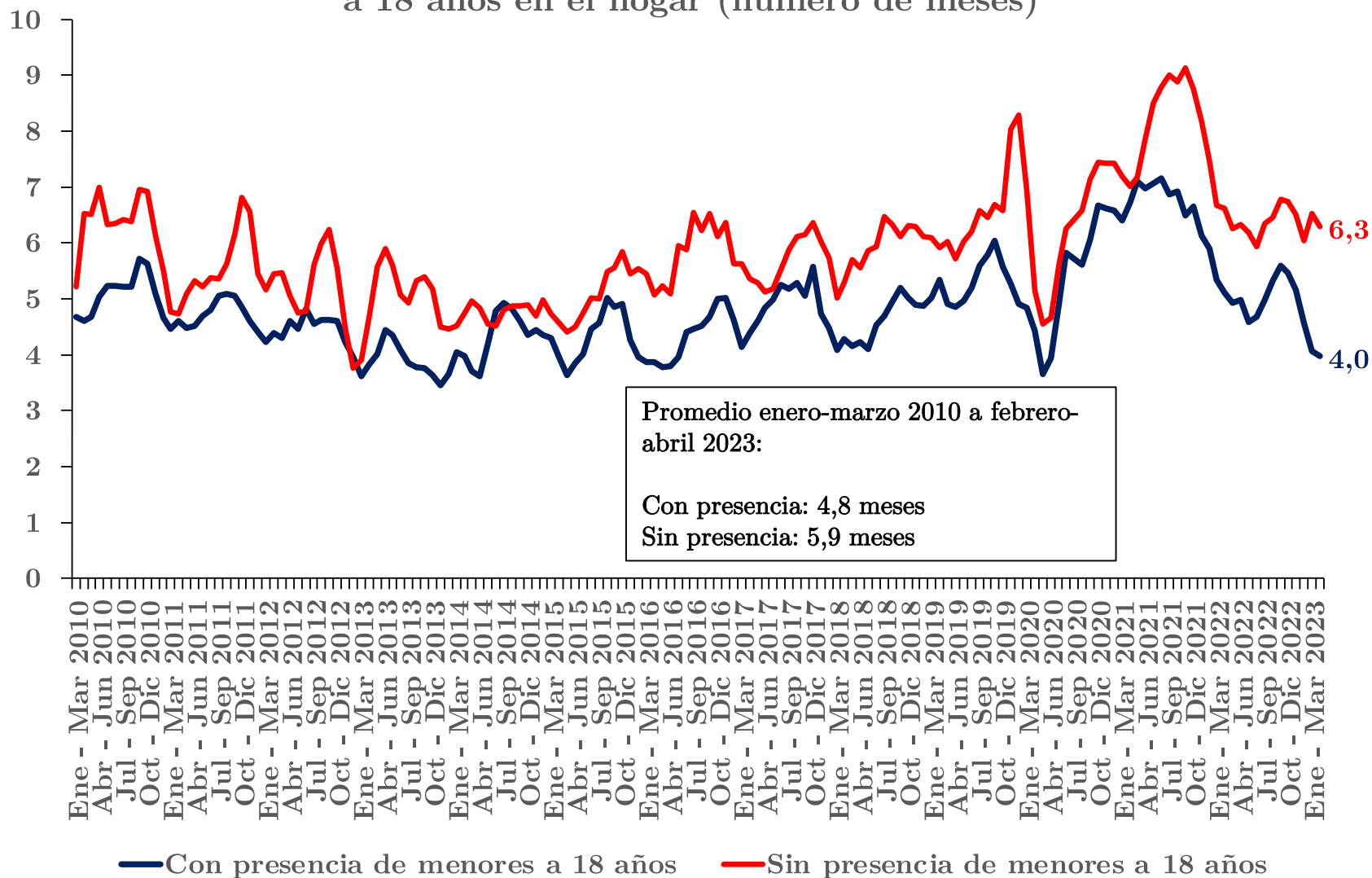

# Duración promedio del desempleo según presencia de menores a 18 años en el hogar: comparación respecto al año anterior

Duración promedio del desempleo según presencia de menores a 18 años en el hogar (número de meses)

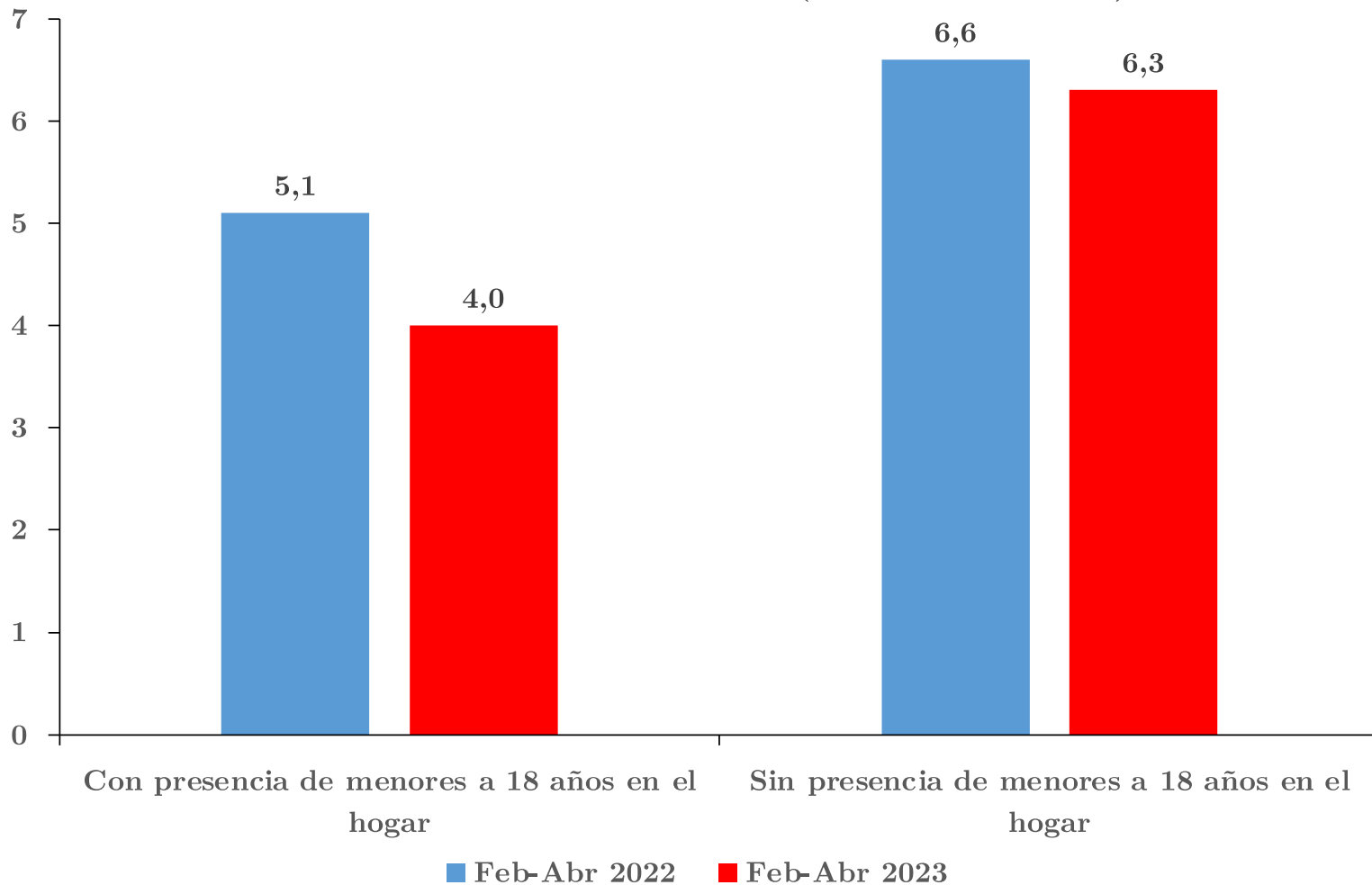

# Desempleo de larga duración según presencia de menores a 18 años en el hogar

Porcentaje de desocupados en desempleo de larga duración según presencia de menores a 18 años en el hogar (trimestre febrero-abril 2023)

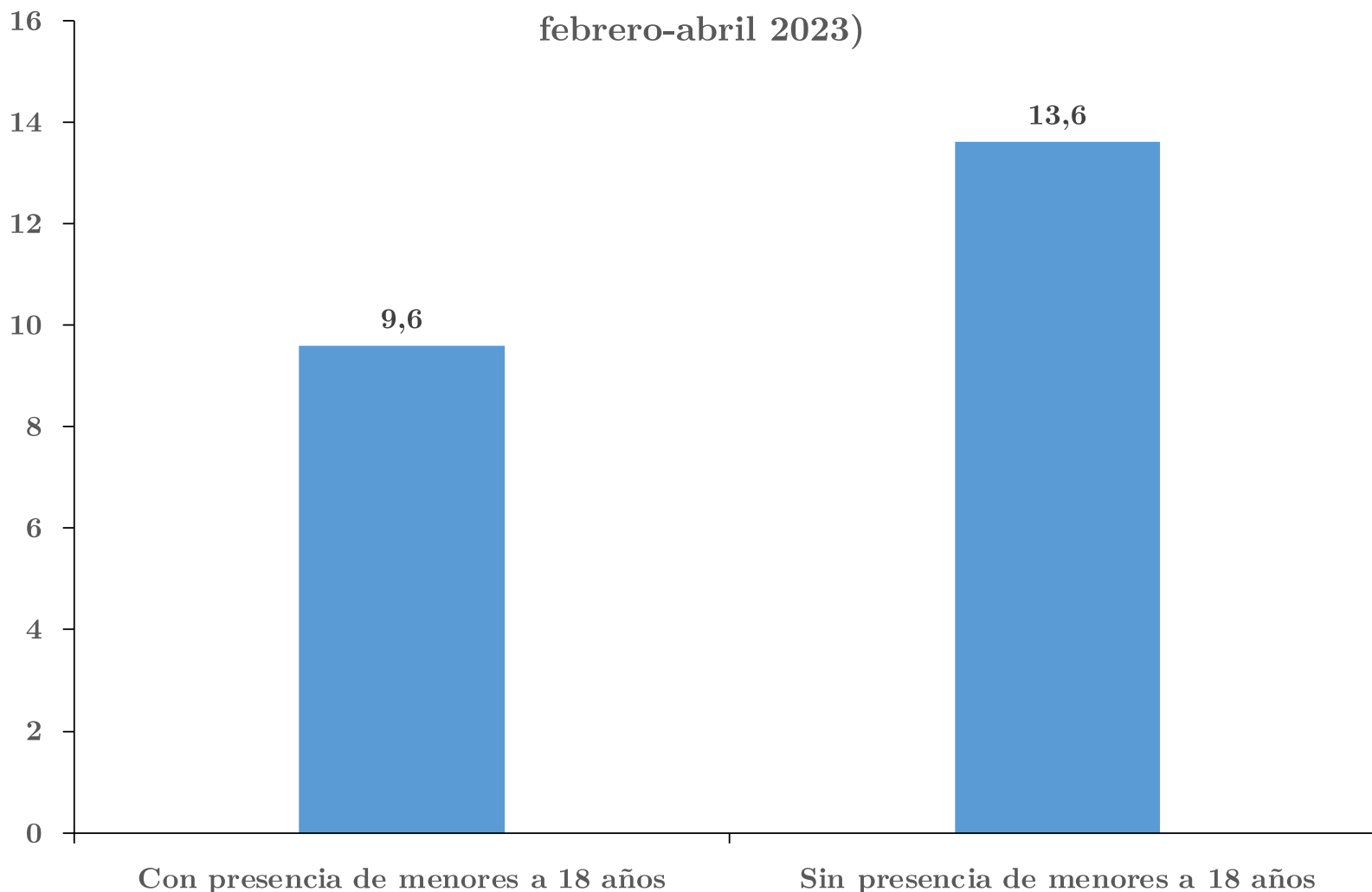

# Duración promedio del desempleo según cantidad de gestiones de búsqueda de trabajo

Duración promedio del desempleo según número de gestiones realizadas para la búsqueda de trabajo (número de meses)

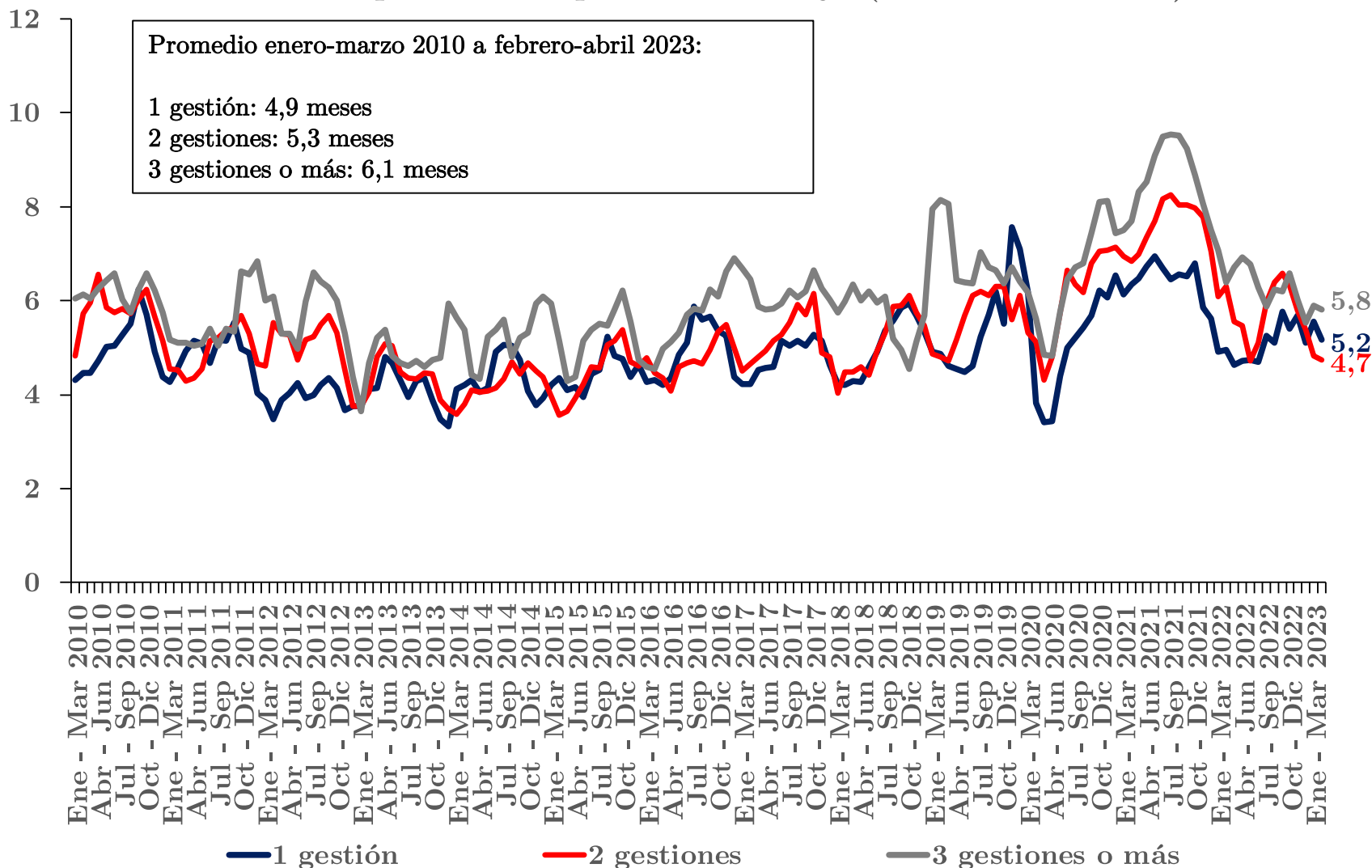

# Desempleo de larga duración según número de gestiones de búsqueda de trabajo

Porcentaje de desocupados en desempleo de larga duración según número de gestiones realizadas para la búsqueda de trabajo (trimestre febrero-abril 2023)

